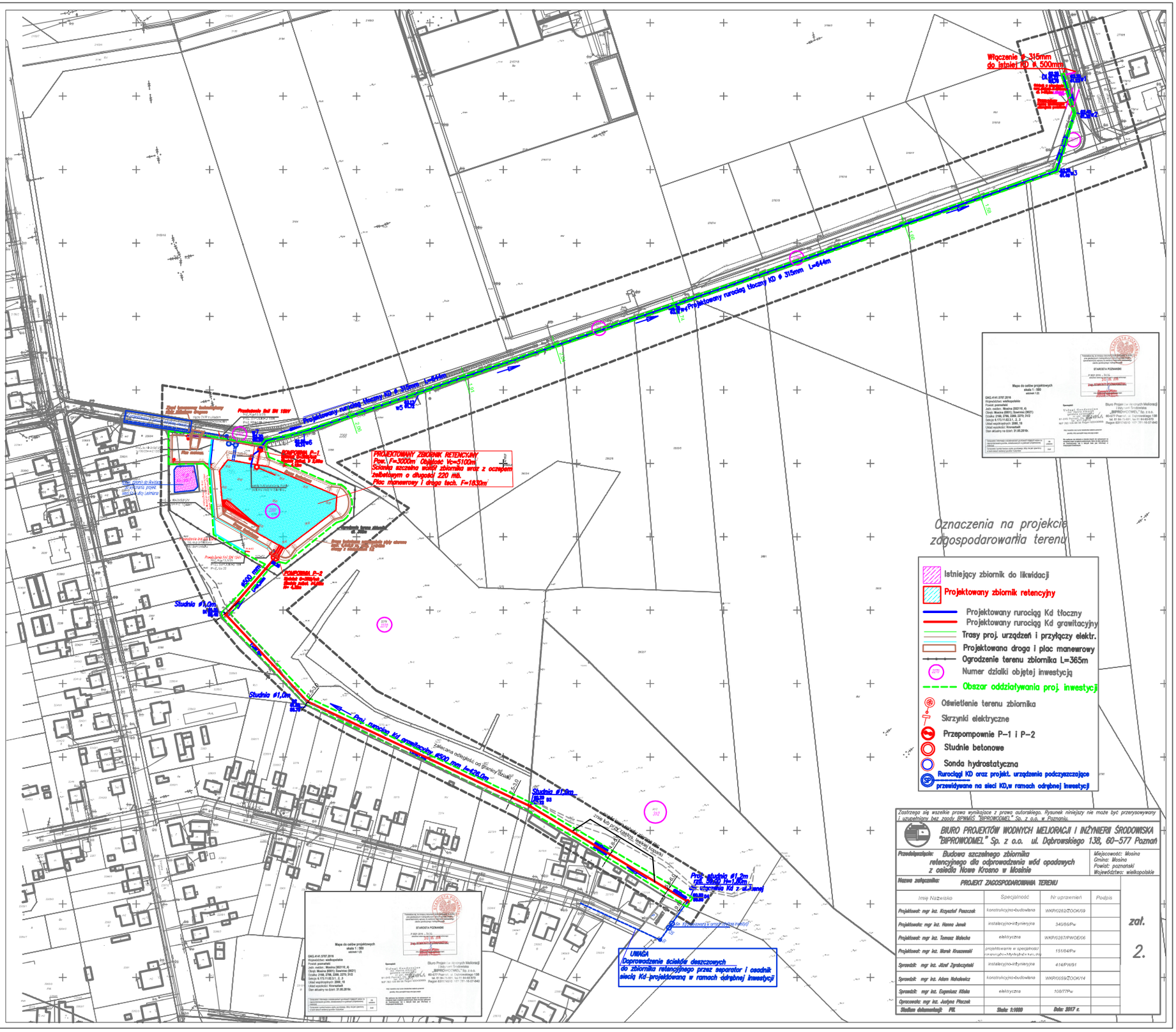

Zastrzega się wszelkie prawa wynikające z prawa autorskiego. Rysunek niniejszy nie może być przerysowywany i uzupełniany bez zgody BPWMiŚ "BIPROWODMEL" Sp. z o.o. w Poznaniu.

BIURO PROJEKTÓW WODNYCH MELIORACJI I INŻYNIERII ŚRODOWISKA "BIPROWODMEL" Sp. z o.o. ul. Dąbrowskiego 138, 60-577 Poznań

Przedsięwzięcie: Budowa szczelnego zbiornika retencyjnego dla odprowadzenia wód opadowych z osiedla Nowe Krosno w Mosinie

Miejscowość: Mosina
Gmina: Mosina
Powiat: poznański
Województwo: wielkopolskie

Nazwa załącznika: PROJEKT ZAGOSPODAROWANIA TERENU

Imię Nazwisko	Specjalność	Nr uprawnień	Podpis
Projektował: mgr inż. Krzysztof Paszczak	konstrukcyjno-budowlana	WKP/0282/ZOOK/09	
Projektowała: mgr inż. Hanna Janek	instalacyjno-inżynieryjna	346/86/Pw	
Projektował: mgr inż. Tomasz Malecha	elektryczna	WKP/0287/PWOE/06	
Projektował: mgr inż. Marek Kruszewski	projektowanie w specjalności konstrukcyjno-hydrotechniczne	151/84/Pw	
Sprawdził: mgr inż. Józef Zgrabczyński	instalacyjno-inżynieryjna	414/PW/91	
Sprawdził: mgr inż. Adam Nahalewicz	konstrukcyjno-budowlana	WKP/0059/ZOOK/14	
Sprawdził: mgr inż. Eugeniusz Kłoka	elektryczna	108/77Pw	
Opracowała: mgr inż. Justyna Płaczek			
Stadium dokumentacji: PIK	Skala: 1:1000	Data: 2017 r.	

zał. 2.