Rozbudowa SP Rogalin o salę gimnastyczną

Trwa rozbudowa Szkoły Podstawowej w Rogalinie o salę gimnastyczną wraz z infrastrukturą towarzyszącą. Wybudowane zostały fundamenty, a obecnie wznoszone są mury nowego obiektu. W ramach tej inwestycji powstaje budynek o kubaturze 9 716,9 m^3 z powierzchnią użytkową 1 053,3 m^2.

W nowym budynku mieścić się będzie sala gimnastyczna o wymiarach 20,5 x 29, 6 m, salka korekcyjna, szatnie i łazienki z natryskami, magazyn na sprzęt sportowy, kotłownia, a także pomieszczenie z możliwością przeznaczenia na stołówkę z cateringiem.

Ze starego budynku szkoły do sali gimnastycznej prowadzić będzie łącznik komunikacyjny. W ramach infrastruktury towarzyszącej przy obiekcie powstaną także boiska sportowe.

Wykonawca: TWM spółka z o.o. z Poznania

Koszt zadania – kwota zawarta w umowie: 5 595 000 zł

PROJEKT SALI GIMNASTYCZNEJ DLA SP ROGALIN PDF

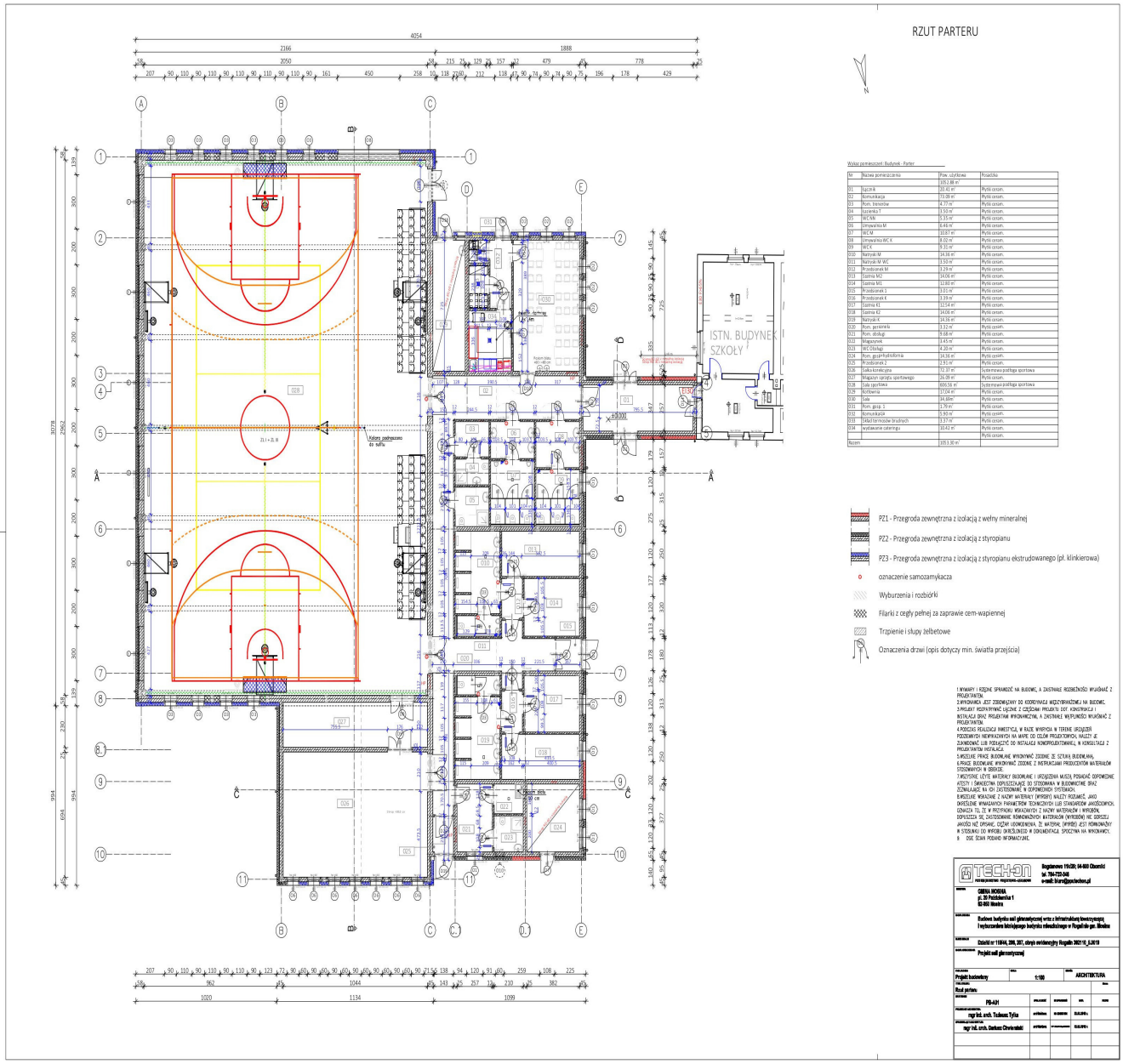

J. Nowaczyk
Fot. Agnieszka Grabarczyk UM